

おかげさまで



鳥取県全域で営業をしています!



鳥取ガスグループ

www.tottorigas.co.jp

Salute

 が、スマート!



SPECIAL

寒さ対策

CAMPAIGN

スマートガスリース **3か月無料キャンペーン**

SALUTE-EVENT

鳥取工藝の会作品展

きょうは着物の日!!『全国着付け教室』

第15回 サルーテ文化講座

RECIPE

鶏のからあげ 塩ねぎソース



寒 さ 対 策

リビングをいくら暖房しても、足元が寒いんです…



そんな悩み解決

床暖房なら、足元からぬくぬくですよ♡

■理想的な頭寒足熱

床暖房なら、床面が約27℃、お部屋全体は約20℃前後という理想的な暖房が叶います。だから、長時間暖房しても頭がボーッとしたり、のぼせたりしないんです。それに、床面からのふく射熱で体の芯から温まって、ぽっかぽか。寒い冬もへっちゃらです♪

■お子さまもにっこり

風を起こさないの、エアコンの風が肌に直接当たったり、風で埃が舞う…なんてことがないんです。だから小さなお子さまにも安心♪それに、こたつや電気カーペットなどの、床を這うコードもないから、安全です。お掃除もしやすいです。さらに温水式床暖房なら低温やけどの心配もほとんどないんですよ。

■最短1日から、施工OK!

リフォーム向けの簡単施工タイプなら、現在の床材をはがす必要がなく、お使いのフローリング材の上に設置するだけ。だから、大掛かりな工事がいらず、短期間で施工できるんです。素材も好みのものを選んで、壁際もすっきりきれいに整えます。理想の空間が実現しますね♪

室内での温度分布の比較

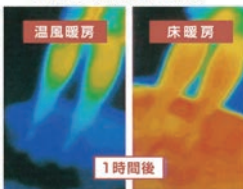

寒 さ 対 策

冬、お風呂場が寒くて…どうにかしたい！



そんな悩み解決

『お風呂の暖房機』、知ってますか？

■冬場の温度差を解消できます！

浴室暖房乾燥機はいわゆる『お風呂の暖房機』。冬場の入浴の際の急激な温度変化は、不快だけでなく、年配の方には大敵です。でも、浴室を暖房すれば大丈夫！パワフルなガスだから、ぐいぐい暖かくなります。一番風呂でもぬくぬくあったか♡いつでも快適なバスタイムが過ごせます♪

■脱衣室もあたたかく♪

服を脱いだときのあの「ひゃっ」とした寒さってつらいですよね。だから、脱衣のときまで温かく♪入浴前にお風呂のドアを開けて暖房しておけば、脱衣室も暖められます。入浴前後のヒートショックがやわらげられて、家族みんながにっこり笑顔に。

■きれいにもなれちゃいます♡

ミストサウナ付の浴室暖房乾燥機なら、暖房機能がさらにグレードアップ！「ミスト暖房」なら、壁や床までもしっかりと温まります。しかも、「ミストサウナ」でお肌の保水量もアップ！快適さと美しさ、両方が手に入っちゃうんです♡



「理想の住環境」をカタチにいたします

鳥取ガスグループのリフォームチームは、リフォーム・新築という概念にとらわれない、お客さまのライフスタイルや住まいの将来性を考えた「理想の住環境」をカタチにいたします。



坂本 仁人/一級建築士 谷口 真樹/二級建築士 宮﨑 博司/二級建築士 宮部 友美/二級建築士



鳥取ガス産業株式会社 一級建築士事務所

5 完了

施工途中はもちろん工事完了時に、打合せ通りに完了しているかをご確認していただき引渡しとなります。その後も引き続きアフターのお付合いさせていただきます。

4 着工

お客さまに工事の工程表をご了解いただいた日から工事を着工させていただきます。

3 お見積りご契約

詳細見積りの最終確認をしていただき、お客さまにご納得いただいたうえでご契約となります。また、工事の予定も打合せさせていただきます。

2 打合せ

お客さまに専門家としてのアドバイスと提案させていただき、これならと思えるまでプランと概算予算の検討を重ねます。

1 ご依頼現地調査

お客さまのお宅へお伺いし、家の状況とリフォームのご希望・お悩みなどを伺い打合せさせていただきます。

打合せ開始から工事完了、アフターのお付合いまで一人のスタッフが全て担当します。

対象期間中にご契約のお客さま全員に、ご契約のリース料金3ヵ月相当額を **キャッシュバック!**



鳥取ガスグループなら**3**ヵ月間、
のリース料金 **実質0円** なんです。
Smart Gas Lease → 10月1日 → 12月31日
3ヵ月無料キャンペーン

概要
①2013年10月1日～2013年12月31日までの鳥取ガス㈱・鳥取ガス産業㈱受付分までとなります。
②2014年1月31日までの取付完了が必要となります。
③第1回目から第3回目までのリース料金相当額を機器取付完了後にお客さまご指定の金融機関口座へ振込いたします。

テーブルコンロ

Rinnai LAKUCIE (ラクシエ)
RTS61AWK15R-WP/R-BA/R-BC
機能性とデザイン性を備えた、ラクラクを楽しむコンロ
ピンクトーン レッドトーン ブラウントーン
6年契約 月々 **1,000円** 税込

HARMAN SINK (スタイリッシュプリンク)
LW2170ASKST
調理性と安全性がそろうワンランク上のシリーズ
プラチナシルバー
6年契約 月々 **1,440円** 税込

ビルトインコンロ

Paloma CELECTION SERIES (セレクションシリーズ)
PD-N56WV-60CK/L/H/P/V
多彩な機能で、料理をもっと楽しく快適に
クリアパールブラック クリアパールブルー
クリアパールホワイト クリアパールピンク
ティアラシルバー
8年契約 月々 **1,180円** 税込

Rinnai Verie (ベリエ)
RS71W12K13R-S/14R-S/15R-S
シンプル&モダンなデザインコンロ
プラム カフェベージュ クリームホワイト
8年契約 月々 **1,320円** 税込

ガス給湯器

Paloma 省エネ給湯器 **ecoジョー** 給湯
PHE244EWHL
台所リモコン付 MC-130V
24号 8年契約 月々 **2,100円** 税込

NORITZ 省エネ給湯器 **ecoジョー** 給湯 追焚
GT-C2452SAWX
マルチリモコン付 RC-E9101SP RC-E9101MP-1
24号オート 8年契約 月々 **2,490円** 税込

*機器の取付けには別途施工費が必要となります。

ガス暖房レンタル・スマートガスリースキャンペーンに関する詳細はお気軽に鳥取ガスグループへお問合せください。

寒さ対策

外出から帰ってきたとき、
部屋がなかなか
温まらないのがつらい…

みんなのお悩み
解決

そんなときは、
ガスファンヒーター!

■ **5秒であたたか!**
ガスだから立ち上がり早い! スイッチを押して5秒でパワフル温風が出てきます。外出から帰ってきたときなど、「すぐに温まりたい」というときに頼りになります! また、布団から出たくない冬の朝でも、サッとお部屋が温まるので、快適に起きられますね!

■ **楽々エリア暖房**
ガスファンヒーターは手軽に持ち運びができるので、必要なエリアだけ暖めることができます。冬の寒いキッチンでも、温かく夕食の準備ができるのは嬉しいですね! 上手に使えば、より効率的にお部屋を暖めることができ、省エネにもつながります☆

■ **潤い&空気清浄機能も**
ガスファンヒーターはガスの燃焼によって、加湿器なみの水分を発生。市販の電気加湿器に匹敵するほどなんです。しかも、空気清浄機能付のファンヒーターなら、空気までもきれいにしてくれます。温かさ&潤いと清潔さ、1台で3役をこなします!



ガス暖房レンタル ※A及びBそれぞれ数量に限りがあり、無くなり次第終了とさせていただきます。

ご利用期間:2013年11月1日(金)～2014年4月30日(水) (6ヵ月間)

A ガスファンヒーター レンタル6ヵ月間で **2,100円** 税込
木造11畳まで / コンクリート15畳まで
※写真はイメージです。

B ガスストーブ レンタル6ヵ月間で **1,500円** 税込
木造11畳まで / コンクリート15畳まで

Point 1 お取付けお片付け **不要!**
ご利用開始時の設置、ご利用期間終了時のお片付けに伺い致します。

Point 2 **専用コード付き**
専用コードを1m～5mの中からお選びいただけます。

Point 3 **賢くおトク! レンタル受渡し割**
レンタル機器の受取り・ご返却をご自身でされるとレンタル料金がおトク!
1,000円キャッシュバック!!

鶏からあげ 塩ねぎソース



2度揚げがポイントです。外はカリッと中はジューシー!

材料 (4人分)

| | | | |
|-------------|------|------------|------|
| 鶏もも肉 | 2枚 | (塩ねぎソース) | |
| 酒 | 小さじ1 | 白ねぎ | 1本 |
| しょうゆ | 小さじ1 | 塩麹 | 小さじ2 |
| しょうが(すりおろし) | 小さじ1 | 鶏からスープ(顆粒) | 小さじ1 |
| にんにく(すりおろし) | 小さじ1 | 水 | 大さじ2 |
| 片栗粉 | 大さじ3 | こしょう | 小さじ1 |
| 揚げ油 | 適量 | ごま油 | 大さじ1 |

つくり方

- 鶏もも肉を一口大に切り、①に漬ける。(1時間～)
- 塩ねぎソースを作る。白ねぎをみじん切りにする。フライパンにごま油を入れて温め、材料を加えて炒める。
- 片栗粉をまぶし、160℃に熱した油でゆっくりと揚げ、いったん取り出して5分ほどおく。
- 油を200℃に上げ、③の鶏肉を入れて2度揚げする。カリッとなったらすぐに取り出し、しっかりと油を切る。
- 皿にからあげを盛り、ソースをかける。

2013 クッキングスタジオ スケジュール おへそ

グーグー・ガールズクッキング!!
Girls Cooking!



いなりすしに挑戦!!

- いなりすし
- 春菊のかき揚げ
- 白和え
- さつまいもきんとん

11/29(金) 18:30~21:30
30(土) 10:30~13:30
2,000円
講師 / 竹中真理子

お申込み締切日 11/19(火)

ガールズトークを楽しみながら、料理のコツもすべて楽しくレッスンです。食べることも大好きな子ども、大好きな20~30代の女子、大歓迎!!!!!!初心者の方も安心して参加頂けます。

お子さまの台所デビュー応援します!!

キッズクッキングクラブ ~はじめの一歩~

11月のキッズクッキングクラブはお休みさせていただきます。

サークル・企業・クラブなど、気の合う仲間同士で楽しくお料理しませんか?

とっておき **グループレッスン** ●日程は応相談 ●1,300円 ●催行人数10名~
※当月のとっておきレッスンと同メニューです。

鳥取ガスグループ専属講師 / 竹中 真理子

管理栄養士 / ジュニア野菜ソムリエ
テラブルコーディネーター / エコ・クッキングナビゲーター



脱・マンネリレシピ宣言!! とっておきレッスン



深まる秋の食卓

- ・白身魚の香り蒸し
- ・豚肉と芋の 韓国風煮込み
- ・秋の三色ナムル
- ・かぼちゃのおやき

11/20(水) 21(木) 22(金)
10:30~13:30
1,300円
講師 / 竹中真理子
お申込み締切日 11/10(日)

「毎日のおかずから「おもてなし料理」まで、いつもの食卓のヒントに、マンネリメニューから抜け出したいお客様にオススメです。

ひとりパンクラブ

ひとりでも一人でできるパン教室。
略して「ひとりパンクラブ」。



きのこのグラタンパン

きのこの入った
とろ〜りグラタン
をのけた
パンです。

11/24(日) 25(月)
10:00~12:30
2,000円
講師 / 前田 優花
お申込み締切日 11/14(木)

お一人で「計量」から「焼き上げ」まで、仕上げにいただく、手こねスタイルのレッスンです。初心者でも安心!!

column

コラム 食卓の上から

マクロビオティック正食協会認定師範 前川 由紀子

こどもの味覚は興味深いと思う事が度々あります。私の知っている2歳児のこどもは野菜や果物が好きで、美味しい野菜は蒸しただけのものもパクパクと食べます。母親が食育に関心が高く、幼い時から口にするものには気を配り、お砂糖や果汁のジュースも与えないようにしています。ジュースと言えば野菜ジュースかお茶(お茶ジュースだそう)しか知らないそのこどもは、味覚が敏感で幼いこども特有の動物的な感性を発揮しています。人参は大好きなのに、美味しくない人参の時は食べようとしません。何故みただけで分かるのか不思議ですが、動物は食べられる物と食べられない物が分かっているの、こどもはやはり、そういう能力が備わっているのでしょうか。なので、野菜嫌いな子はもしかすると、本当に美味しい野菜であれば食べる事が出来るかもしれません。食べやすく調理してあげたり、美味しく仕上げてあげることも大事だと思います。

●各料理教室は予告なく変更になる場合があります。 ●ご応募多数の場合、抽選日後当日当選者のみおハガキを郵送します。 ●定員に空きがある場合は、メチドリ以降でもお受けします。 ●お気軽にお問合せください。 ●お申込みは、1組3名様までとさせていただきます。 ●ホームページからもお申込みできます。(キッズクッキングクラブは除く) ●前日正午以降のキャンセルにはキャンセル料が発生します。

全てのイベントは事前申込みが必要です。詳細は店頭・ホームページ・お電話にてお問合せください。

EVENTS

サルーテイベント情報

第21回

展示販売あり



鳥取工藝の会作品展

楽しい仲間達の年1回の展示会です。
手仕事のぬくもり、巧の技、生活にかかせない潤い、そんな確かな物たちが並びます。
どうぞ御高覧下さい。お待ちしております。

11/20(水)~25(月) 9:30~17:30 ※最終日は16:00まで

出展者 【陶芸】小林孝男(牛ノ戸焼)/河本賢治(福光焼)/矢田彰儀(黒見焼)/植田禎彦(波賀焼)/
平田俊之(浦富焼) 【染色】西尾正道(紋り)/山口邦子(型染) 【織り】服部麻知子
【ガラス】北里由利 【竹工】齋江範人

今日はみんなで『和美人』を楽しもう!!

受講料:無料



きょうは着物の日!! 『全国着付け教室』

御茶会やパーティーのお出掛けにそしてお正月にも、着物をご自分で装って、お楽しみ下さい。
すぐに着られるように、着付けのポイントをご指導します。

11/10(日) 10:00~12:00 先着:25名

主催 全国和装学院連絡会

※ご利用いただくもの(持ち物)がございます。詳しくはサルーテホームページまたはサルーテでも
ご確認ください。 (参加者の方には、詳細の文書を郵送します)

第15回 楽しく真剣! サルーテ文化講座

定員:100名(予約優先)



「童心を描く」 洋画家 佐藤 真菜 氏

11/15(金) 18:30~

聴講料:500円 ※但し、高校生以下は無料です

交流会 20:00~21:00 講演終了後、
交流会(別途500円)もご紹介します。
※定員になり次第第3切りとさせていただきます。

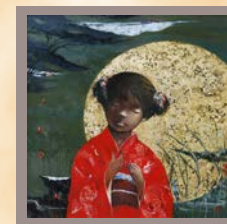

[題名]良夜(りょうや)

佐藤真菜氏プロフィール

中学校教員として勤務しながら、鳥取大学大学院で教員教育について学ぶ。2002年、同大学院で学芸員資格取得。2006年より県教育センター主事として勤務。現在は鳥取県立博物館専門員として主に教育普及を担当。1996年、第51回行動美術協会展に初入選。2002年、行動美術新人選抜展に出品。2007年、行動賞を受賞、会員推挙。同年、前田寛治大賞展の佳作3席。2008年、損保ジャパン美術財団選抜奨励展に出品。故郷用瀬のひな祭りを題材に、少女の微妙な心の裏を探る作品などを制作。

佐藤真菜作品展 11/12(火)~17(日)

9:30~17:30

場所 鳥取ガスグループショールームサルーテ

regular events in salute

レギュラーイベント

遠州流 華道教室 | 11/9(土)・21(木) 10:00~ ●参加費/1,000円+お花代1,000円
※ハガミをお持ちの方はご持参下さい。

遠州流 茶道教室 | 11/9(土)・21(木) 13:00~ ●2時間程度 ●参加費/1,000円/回



手話カフェ
新しくカフェで
開催しています。

楽しく手話を学んで、生徒さん同士のコミュニケーションの場としてご利用下さい。

11/12(火) 10:00~11:30

講師 猪口 絹代氏 定員 10人 参加費 500円(1ドリンク付) テキスト代別



おかげさまで 鳥取県全域で営業をしています!

鳥取ガスグループ

リフォーム & ガス展

創立 95 周年
未来へ向かって 2013

大好評のリフォーム&ガス展を今年も県内各地で開催します!
最新省エネ機器からリフォームまで特別価格で手に入れるチャンスです!
ぜひお近くの会場へお越しください。

| 岩美地区 | | 鳥取地区 | |
|------|-------------------------------|------|---------------------------------|
| 日時 | 9:00▶17:00 10/12 土 ▶▶ 13 日 | 日時 | 9:30▶17:30 10/18 金 ▶▶ 11/4 月 |
| 場所 | 鳥取ガス産業 岩美営業所 | 場所 | 鳥取ガスグループ サローム ジョーローム |
| 倉吉地区 | | 米子地区 | |
| 日時 | 9:30▶17:00 10/26 土 ▶▶ 27 日 | 日時 | 10:00▶17:00 11/2 土 ▶▶ 3 日 |
| 場所 | まちかどステーション | 場所 | 米子コンベンションセンター BIG SHIP 1F情報プラザ |
| 浜村地区 | | | |
| 日時 | 9:30▶17:00 11/16 土 ▶▶ 17 日 | 場所 | 鳥取ガス産業 浜村営業所 |

リフォーム&ガス展に
関するお問合せ先 | 鳥取ガスグループコールセンター ☎0120-50-8844
[受付時間] 平日 9:00~17:00

※携帯電話・PHSからもご利用いただけます。
 ※電話番号を多くお確かめのうえ、おかけいただき
 ますようお願いいたします。

富士山麓で磨かれた、
美味しい天然水をお届けします。

富士山の恵みが、
いつも手元に

新品品員
D-パック

富士の湧水
バナジウムの恵み

富士山北麓・海拔約
950m、地下200mより
採水した「富士の湧水」。
富士山に育まれた最高
峰の天然水を、ご家庭や
オフィスにお届けします。

今だけ
特典付

キャンペーン実施中!
期間中に「富士の湧水」を
ご注文いただいた方全員にプレゼント!

サーバー使用料
通常価格 月額1,500円(税込) ▶ 特別価格 月額 800円(税込)

「富士の湧水」D-パック
2個(1,600円税込×2)
3,200円相当 プレゼント!

※中途解除(1年未満)の場合はサーバー引き上げ費用が発生します。

お申込み・お問合せは、お電話 / 鳥取ガスグループホームページ / ジョーローム「サローム」にて受付けております。

お電話 受付時間:平日9:00~17:00 | 鳥取ガスグループホームページ | ジョーローム
 www.tottorigas.co.jp | 鳥取ガスグループ | 検索
 ☎0120-50-8844 (トップページ)から「お問合せ」から、お問合せ・お申込みください | salute 鳥取市片原5丁目503 www.salute-withgas.jp